



ΥΠΟΜΝΗΜΑ

— Οικονομική γραμμή — Ρυμοτομική γραμμή

**ΕΛΛΗΝΙΚΗ ΔΗΜΟΚΡΑΤΙΑ
ΠΕΡΙΦΕΡΕΙΑ ΗΠΕΙΡΟΥ
ΔΗΜΟΣ ΖΙΤΣΑΣ**

ΟΜΑΔΑ ΜΕΛΕΤΗΣ:	ΤΕΧΝΙΚΟΣ ΕΠΕΞΕΛΞΑΣ ΑΠ.Θ.:	ΕΠΙΣΤΗΜΟΝΙΚΟΙ:
ΚΟΥΣΚΟΥΤΗΣ ΠΑΝΤΕΛΗΣ Τοπογράφος Μηχανικός Α.Π.Θ.	ΣΧΟΝΙΑ	ΥΠΟΓΡΑΦΗ:
ΠΑΠΑΔΙΑΜΑΝΤΗΣ ΘΕΟΧΑΡΗΣ Τοπογράφος Μηχανικός ΕΜ.Π.	ΗΜΕΡΟΜΗΡΙΑ:	ΕΠΙΣΤΗΜΟΝΙΚΟΣ ΑΠ.Θ.:
ΧΑΤΖΗΓΕΩΡΓΙΟΥ ΧΡΗΣΤΟΣ Τοπογράφος Μηχανικός Α.Π.Θ. - Συγκοινωνολόγος	ΣΧΟΝΙΑ	ΥΠΟΓΡΑΦΗ:
	ΗΜΕΡΟΜΗΡΙΑ:	

D			
C			
B			
A	30/01/2020	ΚΟΥΣΚΟΥΤΗΣ ΠΑΝΤΕΛΗΣ	Γραφείο Υπάρχον
ΕΚΔΟΣΗ	ΗΜΕΡΑ	ΟΝΟΜΑ	ΥΠΟΓΡΑΦΗ
		Ο ΜΕΛΕΤΩΝ	ΠΕΡΙΓΡΑΦΗ

**"ΜΕΛΕΤΗ ΚΥΚΛΟΦΟΡΙΑΚΩΝ ΡΥΘΜΙΣΕΩΝ ΣΤΗΝ
Δ.Κ. ΕΛΕΟΥΣΑΣ, ΔΗΜΟΥ ΖΙΤΣΑΣ"**

ΦΑΣΗ ΜΕΛΕΤΗΣ:	ΑΡ. ΣΧΕΔΙΟΥ:
ΦΑΣΗ Α' ΚΑΤΑΓΡΦΗ ΥΦΙΣΤΑΜΕΝΗΣ ΚΑΤΑΣΤΑΣΗΣ	A-01
ΘΕΜΑ:	ΚΛΙΜΑΚΑ 1:2000
ΟΡΘΟΦΩΤΟΧΑΡΤΗΣ - ΓΕΝΙΚΗ ΟΡΙΖΟΝΤΙΟΓΡΑΦΙΑ	

ΑΝΑΔΟΧΟΣ ΜΕΛΕΤΗΣ:

ΚΟΥΣΚΟΥΤΗΣ ΠΑΝΤΕΛΗΣ
Αρ. Τοπογράφος Μηχανικός Α.Π.Θ.

ΓΕΩΔΑΤΙΚΗ ΕΠΙΧΕΙΡΗΣΗ
Αντ. Τοπογράφος Μηχανικός Α.Π.Θ.
Τηλ. 26410 24444
Κ. 26401-17000
e-mail: info@geomatics.gr

Υπογραφή: Ζωρζοβίδη

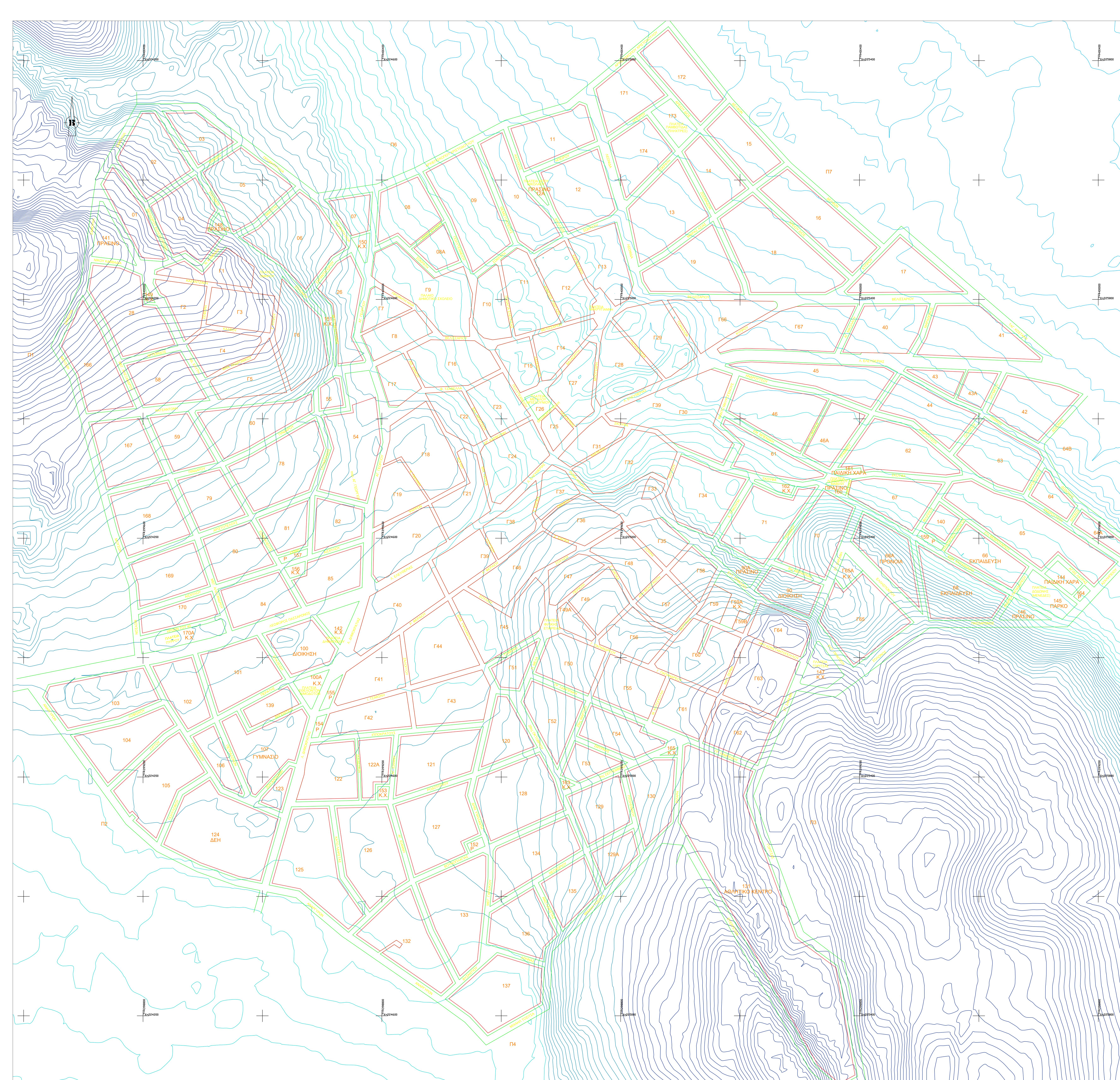

ΥΠΟΜΝΗΜΑ

— Οικονομική γραμμή — Περιφερειακή γραμμή
— Ισοϋψείς βάσει υδρομετρικής διαβάθμισης

ΕΛΛΗΝΙΚΗ ΔΗΜΟΚΡΑΤΙΑ			
ΠΕΡΙΦΕΡΕΙΑ ΗΠΕΙΡΟΥ			
ΔΗΜΟΣ ΖΙΤΣΑΣ			
ΟΜΑΔΑ ΜΕΛΕΤΗΣ:		ΥΠΟΜΝΗΜΑ	
ΚΟΥΣΚΟΥΤΗΣ ΠΑΝΤΕΛΗΣ Τοπογράφος Μηχανικός Α.Π.Θ.		ΕΠΙΧΡΗΣΗ:	
ΠΑΠΑΔΙΑΜΑΝΤΗΣ ΘΕΟΧΑΡΗΣ Τοπογράφος Μηχανικός ΕΜ.Π.		ΕΠΙΧΡΗΣΗ ΑΠΟ:	
ΧΑΤΖΙΓΕΩΡΓΙΟΥ ΧΡΗΣΤΟΣ Τοπογράφος Μηχανικός Α.Π.Θ. - Συγκοινωνολόγος		ΕΠΙΧΡΗΣΗ ΑΠΟ:	
D			
C			
B			
A	ΙΟΥΝ. 2020	ΚΟΥΣΚΟΥΤΗΣ ΠΑΝΤΕΛΗΣ	Πρώτη Έκδοση
ΕΚΔΟΣΗ	ΗΜΕΡΑ	ΟΝΟΜΑ	ΥΠΟΓΡΑΦΗ
	Ο ΜΕΛΕΤΩΝ		ΠΕΡΙΓΡΑΦΗ
ΜΕΛΕΤΗ:			
"ΜΕΛΕΤΗ ΚΥΚΛΟΦΟΡΙΑΚΩΝ ΡΥΘΜΙΣΕΩΝ ΣΤΗΝ			
Δ.Κ. ΕΛΕΟΥΣΑΣ, ΔΗΜΟΥ ΖΙΤΣΑΣ"			
ΦΑΣΗ ΜΕΛΕΤΗΣ:		ΑΡ. ΣΧΕΔΙΟΥ:	
ΦΑΣΗ Α'			
ΚΑΤΑΓΡΦΗ ΥΦΙΣΤΑΜΕΝΗΣ ΚΑΤΑΣΤΑΣΗΣ		A-02	
ΘΕΜΑ:		ΚΛΙΜΑΚΑ 1:2000	
ΧΑΡΤΟΓΡΑΦΙΚΟ - ΥΨΟΜΕΤΡΙΚΟ			
ΥΠΟΒΑΘΡΟ			
ΑΝΑΔΟΧΟΣ ΜΕΛΕΤΗΣ:			
ΚΟΥΣΚΟΥΤΗΣ ΠΑΝΤΕΛΗΣ			
Αρ. Τοπογράφος Μηχανικός Α.Π.Θ.			
		Διεύθυνση: Πάριος δρόμος 10410 Τ.Κ. 26500, Ζακύνθος Τηλ: 26420 22000 Κ. 0694-17528 e-mail: info@egea.gr	
Υπογραφή - Γραμμάτιο			

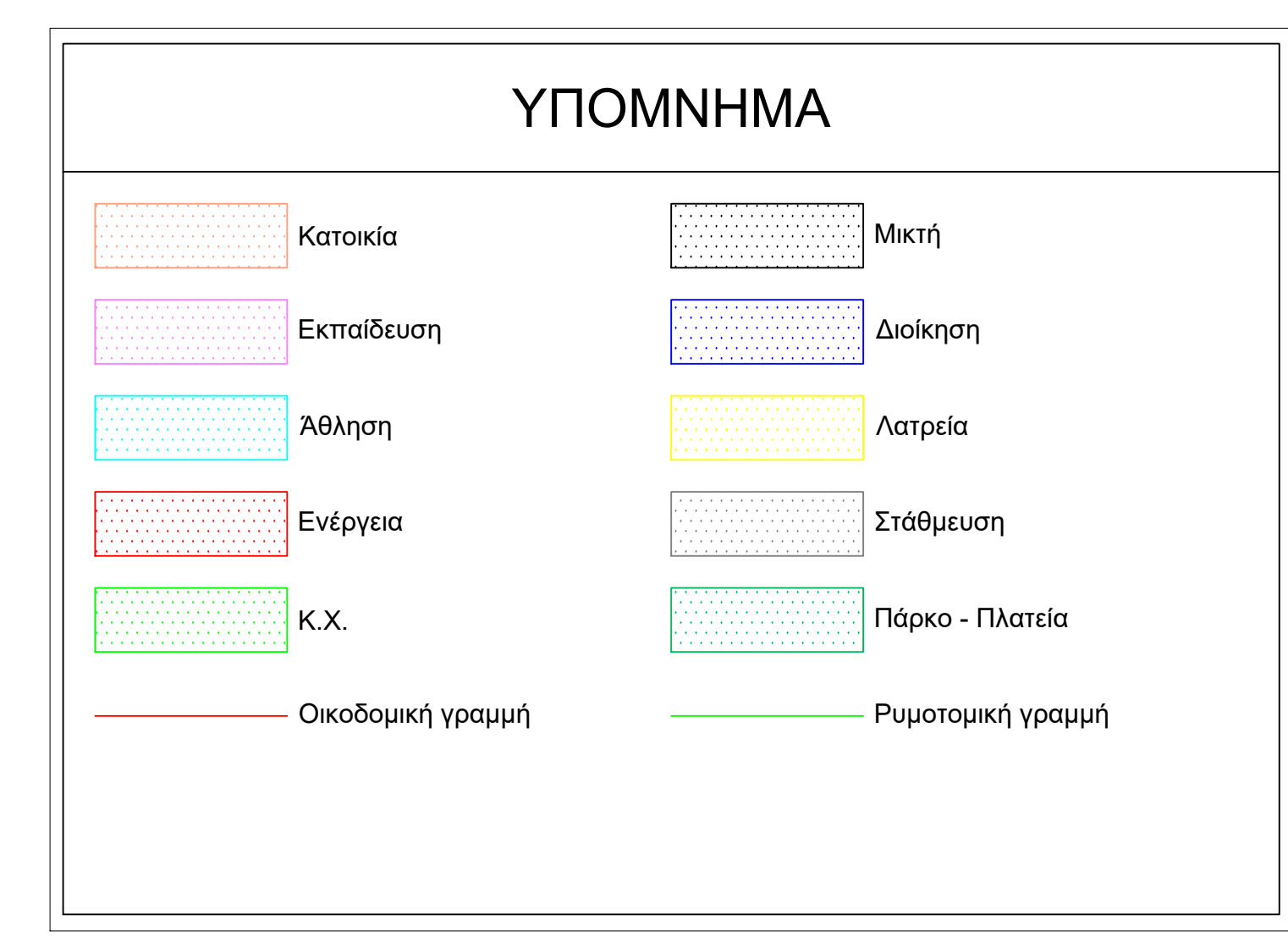
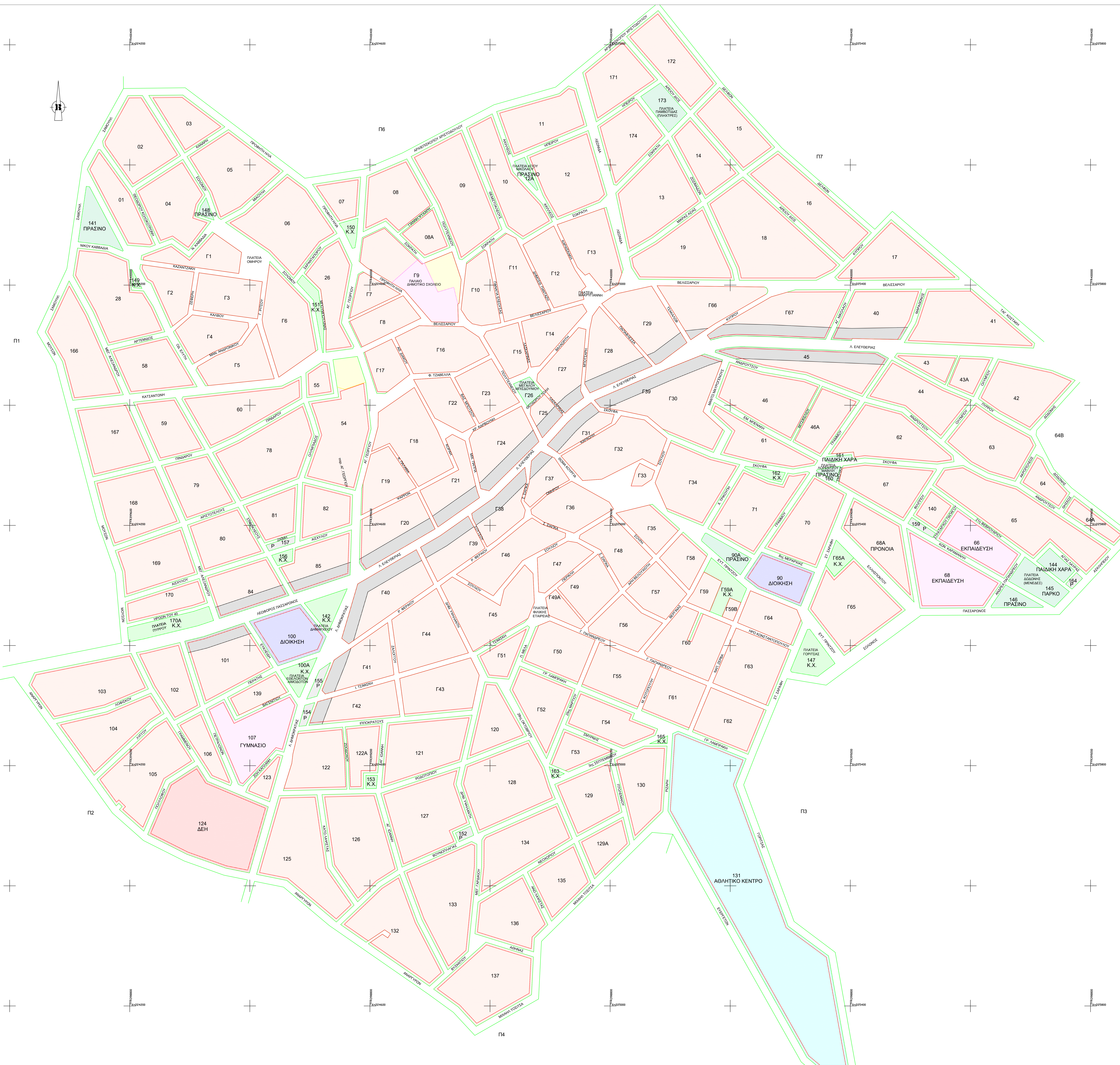

ΕΛΛΗΝΙΚΗ ΔΗΜΟΚΡΑΤΙΑ			
ΠΕΡΙΦΕΡΕΙΑ ΗΠΕΙΡΟΥ			
ΔΗΜΟΣ ΖΙΤΣΑΣ			
ΟΜΑΔΑ ΜΕΛΕΤΗΣ:		ΥΠΟΜΝΗΜΑ:	
ΚΟΥΣΚΟΥΤΗΣ ΠΑΝΤΕΛΗΣ Τοπογράφος Μηχανικός Α.Π.Θ.		ΕΠΙΧΡΗΣΗ:	
ΠΑΠΑΔΙΑΜΑΝΤΗΣ ΘΕΟΧΑΡΗΣ Τοπογράφος Μηχανικός ΕΜ.Π.		ΕΠΙΧΡΗΣΗ ΑΥΤΟ:	
ΧΑΤΖΗΓΕΩΡΓΙΟΥ ΧΡΗΣΤΟΣ Τοπογράφος Μηχανικός Α.Π.Θ. - Συγκοινωνολόγος		ΕΠΙΧΡΗΣΗ:	
D			
C			
B			
A	ΙΟΥΝ. 2020	ΚΟΥΣΚΟΥΤΗΣ ΠΑΝΤΕΛΗΣ	Πρώτη Έκδοση
ΕΚΔΟΣΗ	ΗΜΕΡΑ	ΟΝΟΜΑ	ΥΠΟΓΡΑΦΗ
		Ο ΜΕΛΕΤΩΝ	ΠΕΡΙΓΡΑΦΗ
ΜΕΛΕΤΗ:			
"ΜΕΛΕΤΗ ΚΥΚΛΟΦΟΡΙΑΚΩΝ ΡΥΘΙΣΕΩΝ ΣΤΗΝ			
Δ.Κ. ΕΛΕΟΥΣΑΣ, ΔΗΜΟΥ ΖΙΤΣΑΣ"			
ΦΑΣΗ ΜΕΛΕΤΗΣ:		ΑΡ. ΣΧΕΔΙΟΥ:	
ΦΑΣΗ Α'		A-03	
ΚΑΤΑΓΡΦΗ ΥΦΙΣΤΑΜΕΝΗΣ ΚΑΤΑΣΤΑΣΗΣ			
ΘΕΜΑ:		ΚΛΙΜΑΚΑ 1:2000	
ΔΙΑΓΡΑΜΜΑ ΧΡΗΣΕΩΝ ΓΗΣ			
ΑΝΑΔΟΧΟΣ ΜΕΛΕΤΗΣ:			
ΚΟΥΣΚΟΥΤΗΣ ΠΑΝΤΕΛΗΣ			
Αρ. Τοπογράφος Μηχανικός Α.Π.Θ.			
		Διεύθυνση: Πάριος 10410 Τ.Κ. 26200, Ζακύνθος Τηλ: 2642127278 Κ. 0694-75208 e-mail: info@kouskoutsis.gr	
Υπογραφή - Γραμμοτόμο			

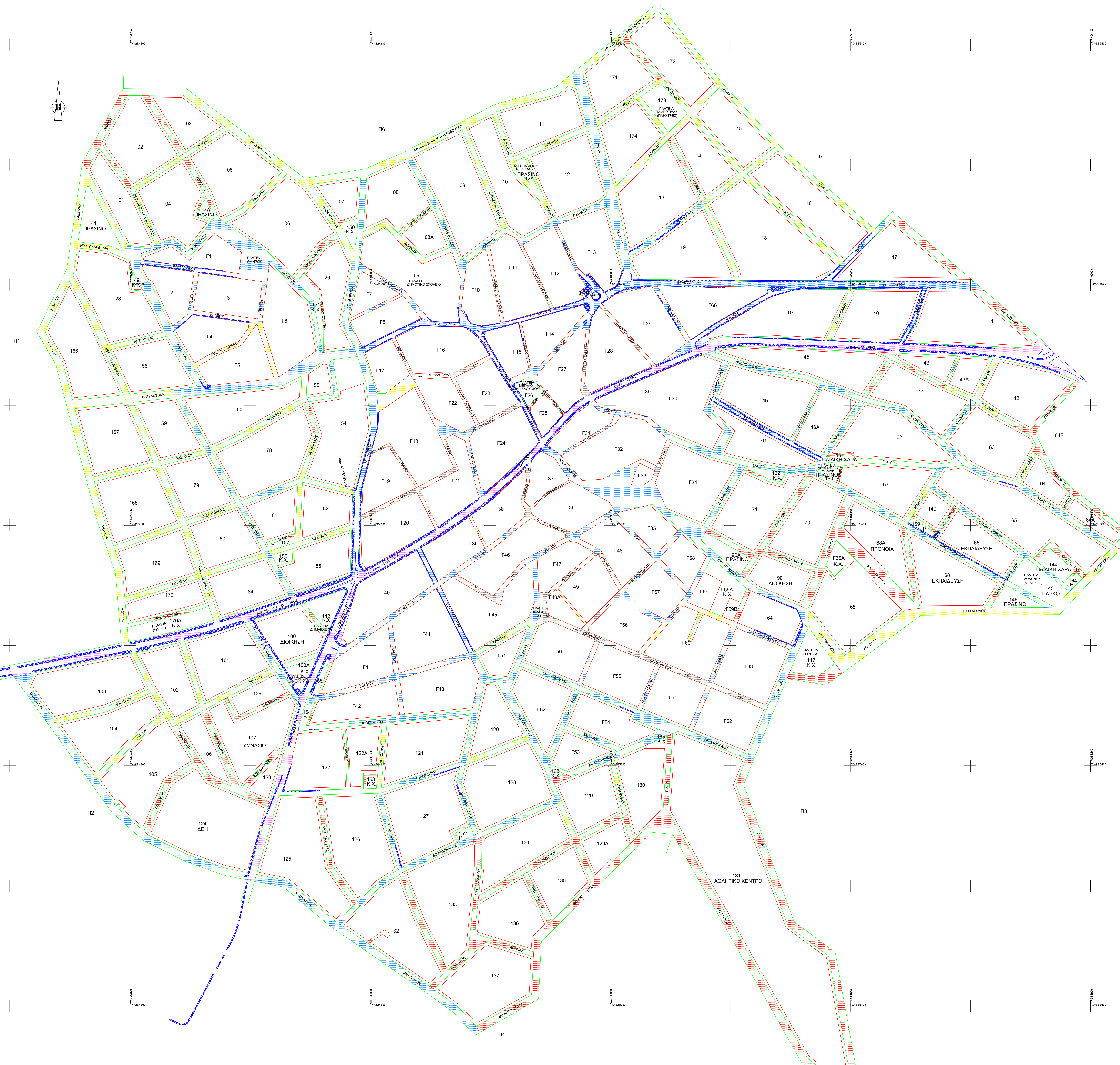

ΥΠΟΜΝΗΜΑ

<ul style="list-style-type: none"> Μη διανομιγμένες οδοί Μερικώς διανομιγμένες οδοί - καλής βατότητας Μονόδρομη κυκλοφορία Πεζοδρόμια Οικοδομική γραμμή 	<ul style="list-style-type: none"> Πλήρως διανομιγμένες οδοί - καλής βατότητας Μερικώς διανομιγμένες οδοί - μέτριας βατότητας Πεζοδρόμια Ρυμοτομική γραμμή
---	--

ΕΛΛΗΝΙΚΗ ΔΗΜΟΚΡΑΤΙΑ
ΠΕΡΙΦΕΡΕΙΑ ΗΠΕΙΡΟΥ
ΔΗΜΟΣ ΖΙΤΣΑΣ

ΟΜΑΔΑ ΜΕΛΕΤΗΣ:		ΥΠΟΜΝΗΜΑ:	
ΚΟΥΣΚΟΥΤΗΣ ΠΑΝΤΕΛΗΣ Τοπογράφος Μηχανικός Α.Π.Θ.		ΕΠΙΣΤΗΜΟΝΙΚΟ:	ΥΠΟΓΡΑΦΗ:
ΠΑΠΑΔΙΑΜΑΝΤΗΣ ΘΕΟΧΑΡΗΣ Τοπογράφος Μηχανικός ΕΜ.Π.		ΕΠΙΣΤΗΜΟΝΙΚΟ:	ΥΠΟΓΡΑΦΗ:
ΧΑΤΖΗΓΕΩΡΓΙΟΥ ΧΡΗΣΤΟΣ Τοπογράφος Μηχανικός Α.Π.Θ. - Συγκοινωνολόγος		ΕΠΙΣΤΗΜΟΝΙΚΟ:	ΥΠΟΓΡΑΦΗ:

D					
C					
B					
A	ΙΟΥΝ. 2020	ΚΟΥΣΚΟΥΤΗΣ ΠΑΝΤΕΛΗΣ	Πρώτη Έκδοση		
ΕΚΔΟΣΗ	ΗΡΩΔΙΑ	ΟΜΟΝΙΑ	ΥΠΟΓΡΑΦΗ	ΠΕΡΙΓΡΑΦΗ	
		Ο ΜΕΛΕΤΩΝ			

**"ΜΕΛΕΤΗ ΚΥΚΛΟΦΟΡΙΑΚΩΝ ΡΥΘΜΙΣΕΩΝ ΣΤΗΝ
Δ.Κ. ΕΛΕΟΥΣΑΣ, ΔΗΜΟΥ ΖΙΤΣΑΣ"**

ΦΑΣΗ ΜΕΛΕΤΗΣ:	ΑΡ. ΣΧΕΔΙΟΥ:
ΦΑΣΗ Α' ΚΑΤΑΓΡΦΗ ΥΦΙΣΤΑΜΕΝΗΣ ΚΑΤΑΣΤΑΣΗΣ	A-04
ΘΕΜΑ:	ΚΛΙΜΑΚΑ 1:2000
ΔΙΑΓΡΑΜΜΑ ΥΦΙΣΤΑΜΕΝΗΣ ΚΑΤΑΣΤΑΣΗΣ ΟΔΙΚΟΥ ΔΙΚΤΥΟΥ	

ΑΝΑΔΟΧΟΣ ΜΕΛΕΤΗΣ: **ΚΟΥΣΚΟΥΤΗΣ ΠΑΝΤΕΛΗΣ**
Αντ. Τοπογράφος Μηχανικός Α.Π.Θ.

ΕΠΙΣΤΗΜΟΝΙΚΟ: **ΠΑΠΑΔΙΑΜΑΝΤΗΣ ΘΕΟΧΑΡΗΣ**
Αντ. Τοπογράφος Μηχανικός ΕΜ.Π.

ΕΠΙΣΤΗΜΟΝΙΚΟ: **ΧΑΤΖΗΓΕΩΡΓΙΟΥ ΧΡΗΣΤΟΣ**
Αντ. Συγκοινωνολόγος Α.Π.Θ.

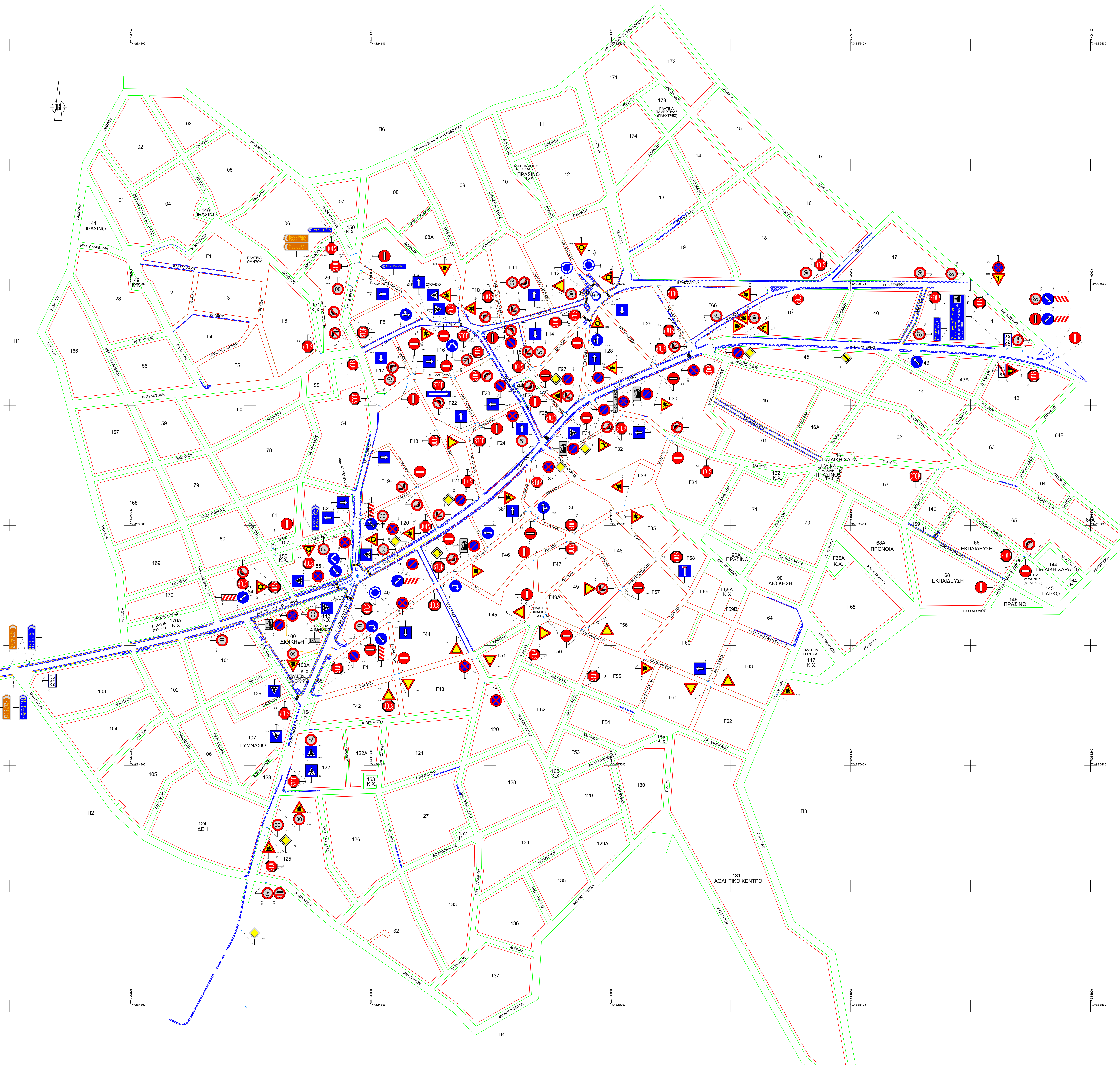

ΥΠΟΜΝΗΜΑ

<ul style="list-style-type: none"> — Οικοδομική γραμμή Πεζοδρόμια - Οδευση & ράμπες Α.Μ.Ε.Α. ▲ Θέση πινακίδας κατακόρυφης σήμανσης 	<ul style="list-style-type: none"> — Ρυμοτομική γραμμή Διαβάση πεζών — Οριζόντια σήμανση απαγόρευσης στάθμευσης
--	---

ΕΛΛΗΝΙΚΗ ΔΗΜΟΚΡΑΤΙΑ			
ΠΕΡΙΦΕΡΕΙΑ ΗΠΕΙΡΟΥ			
ΔΗΜΟΣ ΖΙΤΣΑΣ			
ΟΜΑΔΑ ΜΕΛΕΤΗΣ:		ΥΠΟΜΝΗΜΑ:	
ΚΟΥΣΚΟΥΤΗΣ ΠΑΝΤΕΛΗΣ Τοπογράφος Μηχανικός Α.Π.Θ.		ΕΠΙΧΡΗΣΗ:	
ΠΑΠΑΔΙΑΜΑΝΤΗΣ ΘΕΟΧΑΡΗΣ Τοπογράφος Μηχανικός ΕΜ.Π.		ΕΠΙΧΡΗΣΗ:	
ΧΑΤΖΗΓΕΩΡΓΙΟΥ ΧΡΗΣΤΟΣ Τοπογράφος Μηχανικός Α.Π.Θ. - Συγκοινωνολόγος		ΕΠΙΧΡΗΣΗ:	
D			
C			
B			
A	ΙΟΥΝ. 2020	ΚΟΥΣΚΟΥΤΗΣ ΠΑΝΤΕΛΗΣ	Πρώτη Έκδοση
ΕΚΔΟΣΗ	ΗΜΕΡΑ	ΟΝΟΜΑ	ΥΠΟΓΡΑΦΗ
	Ο ΜΕΛΕΤΩΝ		ΠΕΡΙΓΡΑΦΗ
ΜΕΛΕΤΗ:			
"ΜΕΛΕΤΗ ΚΥΚΛΟΦΟΡΙΑΚΩΝ ΡΥΘΜΙΣΕΩΝ ΣΤΗΝ			
Δ.Κ. ΕΛΕΟΥΣΑΣ, ΔΗΜΟΥ ΖΙΤΣΑΣ"			
ΦΑΣΗ ΜΕΛΕΤΗΣ:		ΑΡ. ΣΧΕΔΙΟΥ:	
ΦΑΣΗ Α'		A-05	
ΚΑΤΑΓΡΦΗ ΥΦΙΣΤΑΜΕΝΗΣ ΚΑΤΑΣΤΑΣΗΣ			
ΘΕΜΑ:			ΚΛΙΜΑΚΑ 1:2000
ΔΙΑΓΡΑΜΜΑ ΥΦΙΣΤΑΜΕΝΗΣ ΚΑΤΑΣΤΑΣΗΣ ΟΡΙΖΟΝΤΙΑΣ & ΚΑΙ ΚΑΤΑΚΟΡΥΦΗΣ ΣΗΜΑΝΣΗΣ			
ΑΝΑΔΟΧΟΣ ΜΕΛΕΤΗΣ:			
ΚΟΥΣΚΟΥΤΗΣ ΠΑΝΤΕΛΗΣ Αρ. Τοπογράφος Μηχανικός Α.Π.Θ.			
ΓΕΩΔΑΤΕΙΑ ΥΠΟΜΝΗΜΑ		Διεύθυνση: Τηλέφωνο: 10410 Π. Οδός: 20000 Κ. 0534-17000 e-mail: info@geomatics.gr	
Υπογραφή - Γραμμάτιο			